

Ihr VISATON Produkte-Schnellfinder

Ausführliche Datenblätter mit einem Click: www.visaton.de/de/produkte/gh



Decken-Einbau-Lautsprecher – 100 V, rund

25 cm **DL 25** Art.-Nr. 50168

18 cm **DL 18/2** Art.-Nr. 50104

DL 18/1 Art.-Nr. 50105 (RAL 9010)

DL 18/1 Art.-Nr. 50106 (RAL 9016)

10 cm **DL 10** Art.-Nr. 50111

8 cm **DL 8** Art.-Nr. 50198



Lautsprecher-Gehäusesysteme für Betondecken zu diesem Lautsprecher liefert die Firma KAISER.

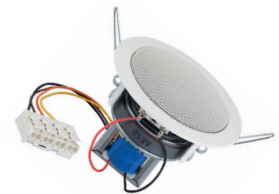

Decken-Einbau-Lautsprecher – 8 Ω, rund

18 cm **DL 18/2 T** Art.-Nr. 50100

13 cm **DL 13/2 T** Art.-Nr. 50162

DL 13/2 ES Art.-Nr. 50163 (Edelstahl)

10 cm **DL 10** Art.-Nr. 50110 (weiss)

DL 10 Art.-Nr. 50114 (schwarz)

DL 10 ES Art.-Nr. 50012 (Edelstahl)

8 cm **DL 8** Art.-Nr. 50098 (weiss)

DL 8 Art.-Nr. 50178 (schwarz)

DL 8 ES Art.-Nr. 50180 (Edelstahl)

5 cm **DL 5** Art.-Nr. 50097

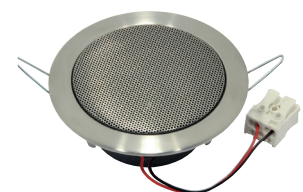

Ihr VISATON Produkte-Schnellfinder

Ausführliche Datenblätter mit einem Click: www.visaton.de/produkte/gh 

Decken- / Wand-Einbau-Lautsprecher – 100 Volt / 8 Ω, eckig

22 cm **DL 18/2 SQ** Art.-Nr. 50154 (eckig)



Deckenlautsprecher – EN 54-24 zertifiziert

18 cm **DL 18/1 EV**

EN 54-24
zertifiziert/certified
No. 1488-CPR-0572/IW

Abdecktöpfe

18 cm **FD 18** Art.-Nr. 50103

FD 18 L Art.-Nr. 50123



Adapter zum Funktionserhalt

FDA Art.-Nr. 50127



Wandlautsprecher – 100 Volt

13 cm **WL 13 N** Art.-Nr. 50302

WL 13 NR Art.-Nr. 50303

WL 13 P Art.-Nr. 50321

WL 13 PR Art.-Nr. 50323

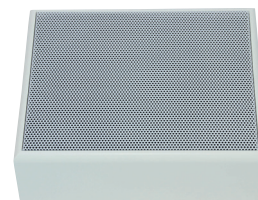

Wandlautsprecher – EN 54-24 zertifiziert

WL 25.20 EV Art.-Nr. 50373

WL 25.20 AB EV Art.-Nr. 50375

WL 16 EV Art.-Nr. 50370

EN 54-24
zertifiziert/certified
No. 1488-CPR-0572/IW

Der kompetente Problemlöser für Großhandel / Elektroinstallateure

ELA-Zeilen

EZ 60.7	Art.-Nr. 50400
EZ 40.7	Art.-Nr. 50404
EZ 30.10 MW	Art.-Nr. 50420



Gehäuselautsprecher – 100 Volt / 8 Ω

16 cm	WB 16	Art.-Nr. 50318 (schwarz)
	WB 16	Art.-Nr. 50316 (weiss)
13 cm	WB 13	Art.-Nr. 50313 (schwarz)
	WB 13	Art.-Nr. 50311 (weiss)
10 cm	WB 10	Art.-Nr. 50312 (schwarz)
	WB 10	Art.-Nr. 50310 (weiss)



Kugellautsprecher – Volt / Ω

33 cm	KL 33 EN	Art.-Nr. 50344 (100 Volt / 4 Ω)
	KL 33 MK II	Art.-Nr. 50346 (100 Volt / 4 Ω)
13 cm	KL 13	Art.-Nr. 50331 (100 Volt / 8 Ω)



Projektionslautsprecher – 100 Volt

13 cm	PL 13	Art.-Nr. 50351
	PL 13 BS	Art.-Nr. 50359



100-V-Übertrager

TR 10.16	Art.-Nr. 1803
TR 84	Art.-Nr. 1801
TR 6.8	Art.-Nr. 1806

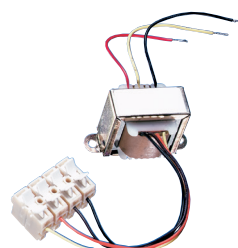

Druckkammerhörner – Volt / Ω

DK 10 MW	Art.-Nr. 50254 (100 V / 70 V / 8 Ω)
DK 8	Art.-Nr. 50203 (100 V / 20 Ω)
DK 8 D	Art.-Nr. 50205 (100 V / 20 Ω)
DK 8 MW	Art.-Nr. 50252 (100 V / 70 V / 8 Ω)
DK 8 P	Art.-Nr. 50220 (100 V / 20 Ω)
DK 6 MW	Art.-Nr. 50250 (100 V / 70 V / 8 Ω)
DK 130 X	Art.-Nr. 50241 (100 V)



Seewasserfeste Breitbandlautsprecher

16 cm	FR 16 WP	Art.-Nr. 2136 (schwarz)
	FR 16 WP	Art.-Nr. 2116 (weiss)
13 cm	FR 13 WP	Art.-Nr. 2133 (schwarz)
	FR 13 WP	Art.-Nr. 2113 (weiss)
10 cm	FR 10 WP	Art.-Nr. 2130 (schwarz)
	FR 10 WP	Art.-Nr. 2110 (weiss)



Seewasserfeste Breitbandlautsprecher geeignet für chlorhaltige Umgebungsluft

16 cm	FR 16 WP CL	Art.-Nr. 2126 (100 V)
-------	--------------------	-----------------------

